



Ayuntamiento de  
**Toledo**

## **Inventario de Caminos Municipales del Término de Toledo**

**COD. DEL CAMINO:** 71.

**NOMBRE:** CAMINO DE POZUELA A ESTACAR.

**CORESPONDENCIA CON EL ANTERIOR INVENTARIO:**

Camino nº 57, Camino de Pozuela a Estacar.

**LONGITUD TOTAL:** 520,519 ml.

**EMPLAZAMIENTO:**

**INICIO:** X 411.310,094 – Y 4.409.270,132

**FINAL:** X 411.776,593 – Y 4.409.132,628

**CATASTRALES:**

<b>POLIGONO</b>	<b>PARCELA</b>	<b>P.K.</b>
48	1	0 / 0+043
49	9001	0+043 / 0+063
47	9004	0+063/ FIN

El camino se encuentra en el sur del término municipal, el firme está compuesto por tierra compactada, el estado en que se encuentra es regular, con cárcavas de correr el agua, sin cunetas y márgenes con vegetación. El tránsito puede realizarse por todo tipo de vehículos con precauciones.

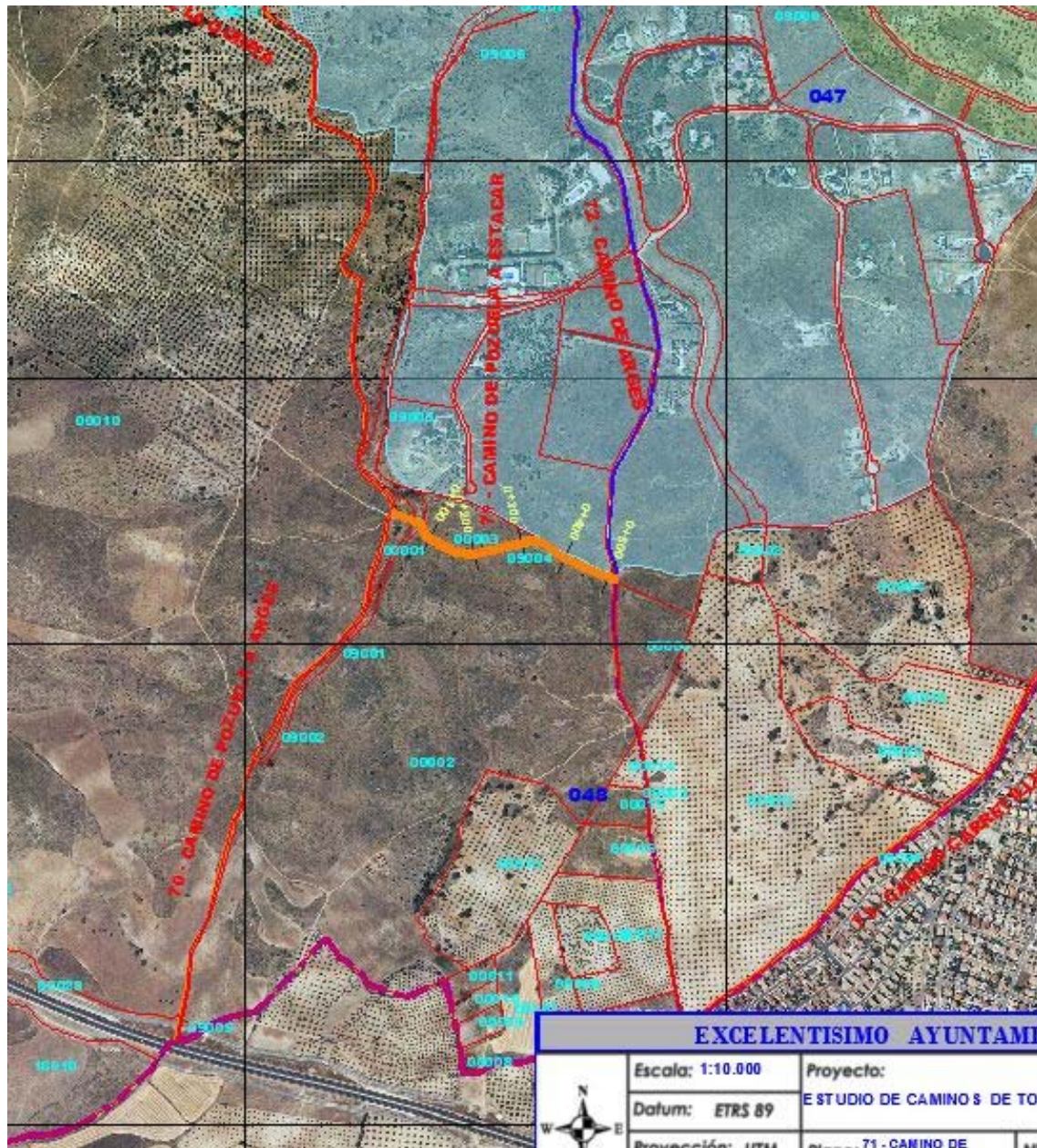

**FOTOS:**

